

Arbrisseau 2024

UN ÉTÉ OLYMPIQUE

Du 8 JUILLET au 29 AOÛT

ACCUEILS DE LOISIRS

STAGES

SORTIES

FESTIVITÉS

SEJOURS



Imprimée par Amigraf - Ne pas jeter sur la voie publique - Mai 2024 - Programmation sous réserve de modifications



larbrisseau.com | 03.20.16.84.30

Centre Social & Culturel de l'Arbrisseau
194 rue du Vaisseau le Vengeur - 59000 Lille



Cofinancé par
l'Union Européenne



Nord
le Département est là



État • Région • Département
RÉPUBLIQUE FRANÇAISE



Centres sociaux
connectés
Nœud Pédagogique



SOMMAIRE



2024, Année des Jeux Olympiques et Paralympiques

C'est forcément cette thématique qui devait être retenue pour l'accueil au Centre Social et Culturel de l'Arbrisseau cet été.

Les activités sportives et la découverte des Jeux Olympiques sont au cœur de la programmation de cet été dans le cadre de stages et de séjours sportifs notamment avec le moment fort des Olympiades organisé fin août en lien avec d'autres structures associatives.

Et comme chaque année de nombreuses activités, sorties et sorties familiales dans la région sont prévues.

L'assurance de passer de bons moments au Centre Social et Culturel en Juillet et Août avec une équipe d'animation motivée !

Nous vous attendons nombreux pour passer de bonnes vacances à l'Arbrisseau.

- 3** A VOS AGENDAS
- 4** LE SECTEUR PETITE ENFANCE
- 5** MODALITÉS D'INSCRIPTION
ACCUEILS DE LOISIRS 3-17 ANS
- 6** LES ACCUEILS DE LOISIRS :
3-5 ANS
- 7** LES ACCUEILS DE LOISIRS :
6-11 ANS
- 8** LES ACCUEILS DE LOISIRS :
12-17 ANS
- 9** LES SÉJOURS
- 10** LES SORTIES FAMILLES
LE SECTEUR ADULTES ET
SENIORS
- 11** NOS QUARTIERS D'ÉTÉ
- 12** OÙ EST GREENKO ?



A VOS AGENDAS



Mercredi 5 Juin

PRESENTATION DES ACCUEILS DE LOISIRS 3-17 ANS

LANCEMENT DES INSCRIPTIONS
Dossier sanitaire 2024 **obligatoire**

Salle de Prêt au 2ème étage - 17h30





Mardi 2 Juillet

INSCRIPTIONS SORTIES FAMILLES

Accueil - 17h30



CE DONT UN SPORTIF A BESOIN DANS SON SAC

-  UN K-WAY
-  UNE CASQUETTE
-  DE LA CREME SOLAIRE
-  UNE BOUTEILLE D'EAU
-  DES VÊTEMENTS DE RECHANGE (moins de 5ans)



LE SECTEUR PETITE ENFANCE



CONTACT :

03.20.16.84.37

mac@larbrisseau.com

«L'EAU SOUS TOUTES SES FORMES»

Durant l'été, le Multi-Accueil est ouvert aux horaires habituels (8h-18h). La structure sera fermée du 5 août au 18 août 2024.

Pour être accueilli au Multi-Accueil, les réservations des enfants se font via le formulaire habituel. Les hirondelles seront accueillies au rez-de-chaussée du lundi 8 juillet au vendredi 30 août.

SORTIES

MARDI 16 JUILLET

PAIRI DAIZA

MARDI 27 AOUT

LE FLEURY

Départ : 9h

Retour : 16h

TARIFS :

0-3 ans :	10€	0€
3-18 ans :	11€	5€
+18 ans :	13€	10€

Inscription par mail au MAC



ACTIVITÉS

ACTIVITÉS ENFANTS

- Jeux d'eau
- Libère les animaux prisonniers de la glace
- Peinture aux glaçons
- Smoothies
- Parcours sensoriels

ACTIVITÉS PARENTS-ENFANTS

- Visite de l'école Wagner (fin juin)
- Goûter d'au revoir aux Hirondelles (28 juin 15h-17h)



FESTIVITÉS
MERCREDI 12 JUIN

LA FÊTE DES PARENTS

- * baby kermesse
- * structures gonflables
- * stand de friandises

4



MODALITÉS D'INSCRIPTION

Accueil de loisirs 3-11 ans - ETE 2024 -



DOSSIER SANITAIRE OBLIGATOIRE : 2 ETAPES



1) DOCUMENTS A DÉPOSER A L'ACCUEIL

- Photocopie du carnet de vaccination
- Attestation d'assurance
- Attestation CAF
- Photocopie de la carte d'identité de l'enfant



2) FICHE DE RENSEIGNEMENT A REMPLIR NUMERIQUEMENT

Flashez ce QR code

Fiche-de-renseignement.larbrisseau.com

Tout dossier non complété ou incomplet sera refusé

RESTAURATION DU MIDI



- Inscription et paiement uniquement auprès de la Mairie de quartier ou sur le site <https://www.lille.fr/Parent/Espace-Famille>
- Merci d'informer les régimes alimentaires ou toute(s) autre(s) information(s) lors des inscriptions au Centre Social et Culturel



LES SORTIES A LA JOURNÉE

- Aucune réservation à effectuer au niveau de la restauration scolaire
- Sac à dos à amener par la famille / le référent avec bouteille d'eau, pique-nique et goûter

TARIFICATION DES ACCUEILS DE LOISIRS

En fonction du quotient CAF

QUOTIENT FAMILIAL	DE 0€ À 369€	DE 370€ À 499€	DE 500€ À 700€	PLUS DE 701€
HEURE	0.15€	0.20€	0.25€	0.30€
JOURNEE	1.20€	1.60€	2€	2.40€
SEMAINE	6€	8€	10€	12€



Tarifs donnés à titre indicatif - Suppléments sorties possibles - Dispositif «Lea» applicable même pour les habitants extérieurs

- Dégressivité : moins 50% pour le 3ème enfant et moins 75% à partir du 4ème enfant
- Règlement des anciennes factures + 50% de la période obligatoire à l'inscription

A SAVOIR !

- Si l'un de nos accueils est complet, les enfants sont placés en liste d'attente. En cas de nouvelles places disponibles, l'équipe contactera la famille par téléphone
- Attention ! La garderie se termine à 18h, dès 5 min de retard, un supplément de 5€ sera appliqué à chaque enfant.

ANNULATION

Démarche à suivre : envoi de la demande d'annulation par mail sur contact@larbrisseau.com ou par écrit à l'accueil de la structure

- Sans justificatif : le mois précédant l'accueil de loisirs (ex : annulation possible le 29 juillet pour l'accueil de loisirs du 9 août)
- Moins d'une semaine à l'avance sur présentation d'un justificatif médical à donner au plus tard une semaine après l'accueil de loisirs

En cas de non-respect de ces conditions, la(les) séance(s) sera(ont) facturée(s)



PERMANENCES D'INSCRIPTION (A l'accueil ou au 1 ^{er} étage du Centre Social et Culturel)	
LUNDI, MARDI, JEUDI ET VENDREDI	De 9h à 12h
MERCREDI	De 9h à 12h et de 14h à 17h

5



SECTEUR ENFANCE



**3-5
ANS**

CONTACT :

03.59.71.35.42

n.deffontaine@larbrisseau.com

s.dossantos@larbrisseau.com



FESTIVITÉS :

**31
JUILLET**

Fête de clôture du mois de Juillet

**21
AOÛT**

Fête de clôture du mois d'Août :
Les Olympiades



Le MARDI c'est sortie !

- 9 JUILLET : Piscine
 - 16 JUILLET : **Païri Daïza***
(supplément de 10€)
 - 23 JUILLET : Tao et Lina
 - 30 JUILLET : Braydune
(supplément de 3€)
-
- 6 AOÛT : **Bellewaerde***
(supplément de 10€)
 - 13 AOÛT : Parc des Cytises
 - 20 AOÛT : Kinépolis
 - 27 AOÛT : Le fleury
(supplément de 3€)

*Sorties familles

PREVOIR PIQUE-NIQUE ET GOÛTER

**Aucune
réservation au
restaurant
scolaire**



Accueils de loisirs fermés
le 30 Août 2024.



SECTEUR ENFANCE



**6-11
ANS**

Le MARDI c'est sortie !

- 9 JUILLET : Piscine
 - 16 JUILLET : **Païri Daïza***
(supplément de 10€)
 - 23 JUILLET : Tao et Lina
 - 30 JUILLET : Braydune
(supplément de 3€)
-
- 6 AOÛT : **Bellewaerde***
(supplément de 10€)
 - 13 AOÛT : Parc des Cytises
 - 20 AOÛT : Kinépolis
 - 27 AOÛT : Le fleury
(supplément de 3€)

*Sorties familles

PREVOIR PIQUE-NIQUE ET GOÛTER

**Aucune
réservation au
restaurant
scolaire**

FESTIVITÉS :

**10
JUILLET** Numérik Day

**31
JUILLET** Fête de clôture du mois de Juillet

**02
AOÛT** Light On Children

**21
AOÛT** Fête de clôture du mois d'août :
Les Olympiades

CONTACT :

03.59.71.35.42
n.deffontaine@larbrisseau.com
s.dossantos@larbrisseau.com



STAGES :

JUILLET :

* Multisport

(Tennis de table, Basketball, Handball, Boxe, Badminton, Dodge ball, Kin ball, Tchoukball, Bumball, Biathlon, Torball)

AOÛT :

* Boxe

* Rollers

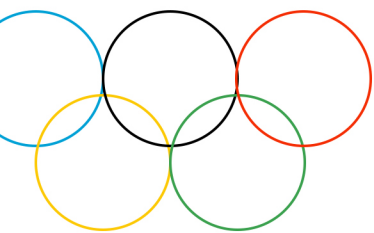

Accueils de loisirs fermés
le 30 Août 2024.



SECTEUR JEUNESSE



CONTACT :

03.20.16.84.30
r.ghali@larbrisseau.com
f.moulali@larbrisseau.com

SORTIES à la journée

Cinéma
Bowling
VTT
Jump XL
Koezio
Escape game

SORTIES exceptionnelles

30
JUILLET

WALIBI



6
AOÛT

BELLEWAERDE



STAGES

Grappling
Equitation
Journée nature



Soirées à thème tous les vendredis





LES SÉJOURS

6-11 ANS

○ Parc Olhain



DATE : du lundi 12 au vendredi 16 août

TARIFS : 70€ à 74€ (en fonction du quotient familial)

ACTIVITÉS

- Biathlon
- Piscine
- Randonnée
- Judo
- Accrobranche
- Veillées

12-17 ANS

○ Argeles sur mer

DATE : du Samedi 6 au Lundi 15 Juillet

TARIFS : 250€ à 300€ (en fonction du quotient familial)

ACTIVITÉS

- Journée à Water Jump
- Journée à Aqualand
- Bouée tractée
- Activités nautiques
- Visites culturelles
- Veillées



9



SECTEUR ADULTES, SENIORS ET FAMILLES

CONTACT :

03.20.16.84.30
l.lemaire@larbrisseau.com

LES VACANCES FAMILIALES

Du 6 au 20 juillet à st Jean de
Monts en Vendée

ATELIER CUISINE

Vendredi 2 Juillet : "Viens cuisiner ton Biocabas"
Vendredi 19 Juillet : Fabrication de confitures
Vendredi 26 Juillet : "Viens cuisiner ton Biocabas"
Vendredi 02 Août : Confection de glaces

SORTIE

Cueillette de fruits et légumes

Jeudi 25 Juillet à la Ferme du Paradis
Mercredi 30 juillet : Géocaching au
parc de Loos

SORTIES FAMILLES

CONTACT :

03.20.16.84.30
contact@larbrisseau.com

MARDI 16 JUILLET

PAIRI DAIZA

Départ : 9h
Retour : 18h (16h pour les 0-3 ans)

TARIFS :

0-3 ans :	12€	5€
3-12 ans :	52€	10€
+18 ans :	58€	15€

Prévoir une autorisation de sortie
du territoire de l'enfant + copie de la
pièce d'identité du parent
signataire.

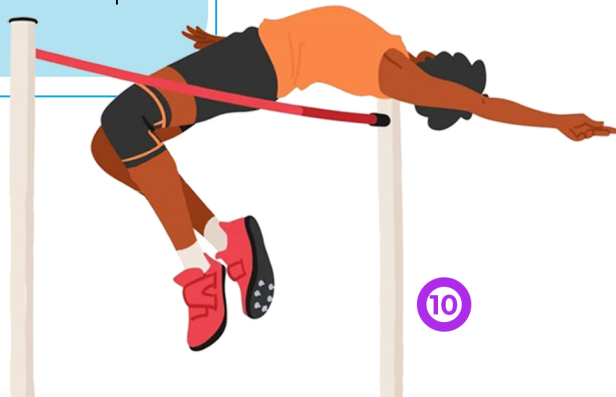

10



MARDI 6 AOÛT BELLEWAERDE

Départ : 9h
Retour : 18h

TARIFS :

0-3 ans :	8€	5€
3-12 ans :	47€	10€
+18 ans :	50€	15€

Prévoir une autorisation
de sortie du territoire de
l'enfant + copie de la
pièce d'identité du parent
signataire



NOS QUARTIERS D'ÉTÉ

CONTACTS :

03.20.16.84.30

r.ghali@larbrisseau.com



Vendredi 23 Août

Mercredi 24 Juillet

14h - 17h
OLYMPIADES
Stade Driss BERKANI

Initiations sportives
Tournoi de foot intercentres :
-féminin
-masculin
-mixte

Sport mouvement et langue
Structures gonflables
Lecture dynamique

GRATUIT
Ouvert aux familles

14h - 20h
BLOCK PARTY
Parvis Richard Wagner

Initiations sportives :
- tennis de table
- escrime
- tennis
- boxe
- parcours vélo

Initiations culturelles :
- atelier graffiti

Battle Hip-hop
Spectacle
Barbecue

GRATUIT
Ouvert aux familles

Vendredi 30 Août

15h - 18h
LES JO A LA FERME
Jardin des cultures

Stands d'animation
Ferme olympique
Espace art créatif
Dégustation
Parcours sportifs

Lancer charentaise
Ferme des petites bêtes
Agility-chèvre
Sport en mouvement et langue
Spectacle

GRATUIT - Ouvert aux familles





L'Arbrisseau

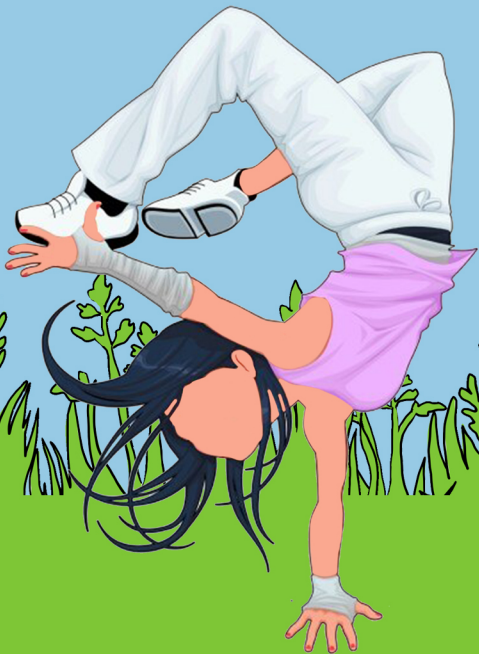

Centre Social et Culturel de l'Arbrisseau

194 rue du Vaisseau Le Vengeur, Lille 59000
03.20.16.84.30 - contact@larbrisseau.com